

Guatemala, 29 de mayo 2015

Informe 03-2015

Arquitecto
Juan Pablo Rosales Tinoco
Viceministro del Patrimonio Cultural y Natural
Su Despacho

Estimado Arquitecto:

De la manera más atenta me dirijo a usted con el propósito de presentarle mi informe de actividades mensuales conforme a lo estipulado en el **Contrato Administrativo por Servicios Profesionales Número 897-2015** aprobado mediante el **Acuerdo Ministerial Número 222-2015**, correspondiente al mes de **Mayo** del presente año, y para el cobro de mis honorarios estoy presentando la **factura número de serie "B" y correlativo 0017**

Actividades Realizadas en el Grupo habitacional La Bolsa en Naranjo Sa'al:

1. Se continúa con el avance de las excavaciones en E-1, E-2 y E-3.
2. En E-1 se reconoce la esquina NE y proseguimos liberando los muros de la fachadas Norte, Este y Oeste.
3. Se logra determinar que la E-1 tiene banquetas en el acceso y banca en la cámara central.
4. En la E-2 se liberó parcialmente la fachada de la fase más tardía, reconociendo dos cuerpos en forma de banquetas.
5. En la E-3 liberamos la esquina NE habiendo encontrado una gran cantidad de tiestos, lítica y material malacológico.

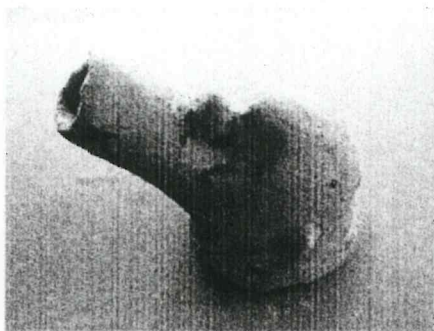

Soporte zoomorfo E-3

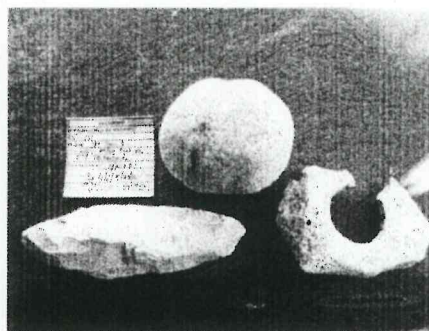

Lítica en esquina NE de E-3

6. Supervisión en la elaboración de la planta general de La Bolsa.
7. Continuación dibujos de fachadas Norte y Oeste y esquina.
8. Supervisión Perfil Norte/Sur visto al Este de E-2, bano, saqueo # 1, # 2.
9. Perfil Este/Oeste fachada Norte visto al Norte.
10. Dibujo de saqueo # 1 – finalizado
11. Registro de material cerámico encontrado por lotes y con etiquetas para el laboratorio cerámico.

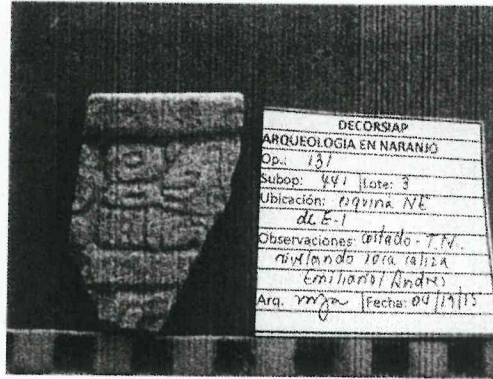

12. Capacitación operativo Wilfredo Ochaeta López en programa Excel.
13. Registro estratigráfico de cada pozo excavado en tablas Excel.
14. Producción fotográfica del desarrollo de las excavaciones.
15. Redacción mensual del reporte de actividades realizadas.

Resultados Obtenidos:

1. Se recolectaron mas de 2,800 tiestos en la esquina NE de E-3.
2. Se excavaron un total de 40 pozos de 1.50 metros cuadrados con un equipo de 5 excavadores y 6 ayudantes.
3. Se reconocieron 2 esquinas, en E-3, 1 cámara en el Norte E-1.
4. Registro de 35 pozos excavados en campo en tablas Excel.
5. Toma de aprox. 200 fotografías.
6. Continuación de una planta de excavación del grupo habitacional.
7. Se registro 1 entierros en la banqueta de E-1.
8. Visita y asesoría con la coordinadora de DECORSIAP, Arqga. Vilma Fialko en La Bolsa.
9. Asesoría con Raúl Noriega sobre morfología del grupo La Bolsa.

Atentamente,

Maria B. Barrios B.
 María B. Barrios B.

Edin Robel Hernández Paz
 Coordinador Administrativo
 Departamento de Conservación y Rescate
 de Sitios Arqueológicos Prehispanicos
 IDAEH-DCPCN